

Iniciados estudos para concessão de trecho da rodovia São Luís/Teresina

EPL realiza estudos de tráfego, de demanda, de operação, de engenharia, de modelagem econômico-financeira e estudos jurídicos do trecho de 450,6 km

A Empresa de Planejamento e Logística (EPL) deu início ao trabalho para estruturar mais de quatro mil quilômetros de rodovias federais localizadas em oito estados, entre as quais o trecho de 450,6 km de extensão da BR-135/316/MA/PI - entre os municípios de São Luís (MA) e Teresina (PI).

A rodovia é estratégica para essa região considerada grande fronteira agrícola nacional, que apresenta crescimento expressivo na produção agrícola principalmente de soja e milho, contribuindo para o desenvolvimento regional do Norte e Nordeste do país.

Os estudos de viabilidade técnica, econômica e ambiental foram encomendados pelo Ministério da Infraestrutura à EPL e envolvem a realização de estudos de tráfego, de demanda, de operação, de engenharia, de modelagem econômico-financeira e estudos jurídicos.

A melhoria da logística no transporte temestre oferecerá facilidades de escoamento da produção agrícola, bem como o uso de outros modais e a viabilização da exportação da produção por meio dos complexos portuários de Itaqui (São Luís/MA), e também do Arco Norte, de Vila do Conde (Belém/PA), sendo um importante corredor logístico para o Centro-Oeste.

Um dos grandes diferenciais dos portos citados é a sua localização, próxima dos mercados da Europa, América do Norte e do Canal do Panamá, por onde é possível alcançar mais rapidamente os países da Ásia.

O empreendimento foi qualificado na 13ª reunião do Conselho do PPI, por meio da Resolução nº 121, de 10 de junho de 2020. Além do trecho da BR-135/316/MA/PI, os estudos contemplam ainda

BR-155/158/MT/PA - entre os mu-

nicipios de Ribeirão Cascalheiro (MT) e Marabá (PA); BR-163/MS - entre os municípios de Mundo Novo (MS) e Sonora (MS); BR 060/153/2020/DF/GO/MG - entre Brasília (DF) e o município de Bethim (MG) e BR-040/DF/GO/MG - entre Brasília e Juiz de Fora (MG).

Licitação

Localizados em oito estados, os trechos foram divididos em dois grupos. Essa divisão por grupos foi feita para ampliar a competitividade da licitação, uma vez que a extensão total dos trechos restringiria o número de empresas habilitadas para participar da concorrência.

"Esse é um dos maiores projetos do Governo Federal e da EPL, e o tempo para execução é curto. Assim, vamos fazer todo o possível para garantir a execução dos estudos absolutamente dentro do previsto", disse o diretor-presidente da EPL, Arthur Lima. A EPL é responsável por estruturar

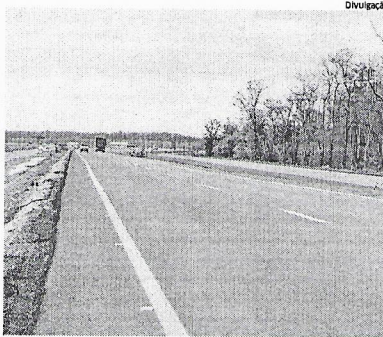

A rodovia é estratégica por ser considerada fronteira agrícola nacional

a concessão e o amendamento de rodovias, ferrovias e portos e atua nos principais projetos do país. O trabalho da EPL tem o objetivo de promover serviços públicos de transportes que sejam adequados aos usuários, com qualidade, segurança e modicidade tarifária. ■

FIQUE POR DENTRO

Trechos que estão em fase de estudos:

■ **BR-155/158/MT/PA** - entre os municípios de Ribeirão Cascalheiro (MT) e Marabá (PA), com 1.067,9 km de extensão; a rodovia constitui importante rota de escoamento da produção de grãos do nordeste de Mato Grosso, integrando a região à Ferrovia Carajás e permitindo a exportação da produção pelo Porto de Itaqui, no Maranhão.

■ **BR-135/316/MA/PI** - entre os municípios de São Luís (MA) e Teresina (PI), com 450,6 km de extensão; a região considerada a grande fronteira agrícola nacional da atualidade e apresenta crescimento expressivo na produção agrícola principalmente de soja e milho, contribuindo para o desenvolvimento regional do Norte e Nordeste do país.

■ **BR-163/MS** - entre os municípios de Mundo Novo (MS) e Sonora (MS), com 845,9 km de ex-

tensão. A rodovia tem papel fundamental no comércio, no turismo e principalmente na logística de transporte da agroindústria, pois é o principal corredor de exportação do estado do Mato Grosso do Sul para atingir os portos do estado do Paraná e Santa Catarina.

■ **BR-060/153/2020/DF/GO/MG** - entre Brasília (DF) e o município de Bethim (MG), com 1201,1 km; a rodovia faz a ligação do extremo oeste do Mato Grosso do Sul com a capital federal, sendo o eixo de ligação regional Goiânia-Anápolis-Brasília.

■ **BR-040/DF/GO/MG** - entre Brasília e Juiz de Fora (MG), com 674,4 km. Atualmente concedida, a relicitação da rodovia pretende garantir a continuidade dos serviços operacionais e obras de recuperação, manutenção, monitoração, ampliação de capacidade e melhorias no trecho.

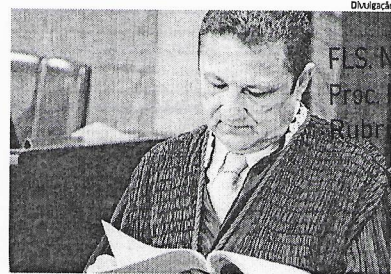

Desembargador Cleones Carvalho Cunha divulgou relatório ontem

Cemulher registra 60 casos de feminicídios no Maranhão em 2020

Relatório foi divulgado ontem pelo presidente do órgão, desembargador Cleones Carvalho Cunha

O contexto de pandemia enfrentado em 2020 foi um fator de grande impacto no aumento da violência contra a mulher. Segundo dados divulgados no relatório da Coordenadoria Estadual da Mulher em Situação de Violência Doméstica e Familiar do Tribunal de Justiça do Estado do Maranhão (Cemulher/TJMA), no Maranhão, em 2020, foram contabilizados 60 feminicídios, em comparação aos 48 casos de 2019.

O relatório foi apresentado pelo presidente da Cemulher, desembargador Cleones Carvalho Cunha, ao presidente do TJMA, desembargador Lourival Serejo, ontem, 27.

No Brasil, segundo o Anuário Brasileiro de Segurança Pública 2020, houve uma diminuição dos registros de denúncias dos casos de violência doméstica contra a mulher, tendo em vista a dificuldade de acesso aos mecanismos de denúncia e rede de proteção no contexto pandêmico.

Agressão

O Anuário apontou redução de 9,9% dos registros de agressão e violência sexual - aqueles que dependem da presença da vítima na delegacia para efetuar o boletim de ocorrência e os exames periciais - ao mesmo tempo em que aumentaram em 3,8% as chamadas para o 190 para casos de violência doméstica, nos meses de janeiro a junho de 2020. Os registros de feminicídio aumentaram em 1,9% e o homicídio doloso com viti-

mas do sexo feminino teve um aumento de 0,8%.

Preocupação mundial

O desembargador Cleones Carvalho Cunha destaca que a violência contra a mulher se tornou - ainda mais - uma grande preocupação mundial, dado o crescente número de casos, especialmente de feminicídios.

"O ano de 2020, sem dúvidas, foi o ano mais desafiador desde a criação da Cemulher em 2011, considerando os impactos da pandemia provocada pelo novo coronavírus que surpreendeu o mundo e alterou radicalmente a vida de todos e todas, com grande número de mortes, reflexos na saúde, economia, relações sociais e familiares", frisa Cleones Cunha.

Entre outros fatores preponderantes, o relatório indica que o empulsonamento dos casos de violência contra a mulher em 2020 foram decorrentes de uma maior vulnerabilidade a que as mulheres estiveram expostas com o isolamento social, somada à fragilidade econômica das famílias com a perda de emprego e renda, à sobrecarga de trabalho, aumento dos níveis de estresse, e considerando os impactos na vida dos filhos, afastados da escola e, muitas vezes, apartados da convivência social e familiar mais ampla. ■

Integra em oestadodo.com.br/496623

SERVENTIA EXTRAJUDICIAL DO 1º OFÍCIO COMARCA DA ILHA DE SÃO LUÍS - MA
TERMO JUDICIÁRIO DE SÃO JOSÉ DE RIBAMAR
Luciene Castelo Branco Campos dos Santos
Tabela / Registradora Titular

Clemilson Souza Moura
Tabela / Registradora Substituto

Liziane Santos Pereira Brasileiro
Tabela / Registradora Substituto

Luciano de Sousa Cassanilde
Escritor/Assistente

EDITAL DE INDICAÇÃO

A Oficial da Serventia Extrajudicial do 1º Ofício, Comarca da Ilha de São Luís/MA, Termo Judiciário de São José de Ribamar - MA, nos termos do art. 26, § 4º, da Lei 8.214/97, INTIMO (a) (s) o(s) interessado(s) a(s) apresentarem (a) (s) deliberação(s) de sua(s) responsabilidade(s), devidamente atualizada(s), e com incidência dos juros de mora e das despesas de cobrança até a data do efetivo pagamento, relativo ao fundamento impositivo que tem como Credor o Fidejussor, portanto, cientemente de que tem o prazo improrrogável de 10 (dez) dias contados a partir da última publicação do presente edital para que, querendo, purgar o débito e voltar a Consórcio de Propriedade pelo Credor fiduciário, o que poderá ser feito na Serventia Extrajudicial do 1º Ofício Comarca da Ilha de São Luís - MA, Termo Judiciário de São José de Ribamar/MA, situada à Avenida Gonçalves Dias, nº 115, Centro diariamente, das 08:00 às 17:00h e nos dias sábados e domingos, no horário das 08:00h às 12:00h e 14:00h às 17:00h ou no BATO INNOVA DO BRASIL PARTICIPAÇÕES LTDA, em horário bancário, Devedora FIDUCIÁRIA: MOZANILDE DE SANTOS NUNES CABRAL, CPF nº 674.599.543-20, Registro do Imóvel nº 919, LOTE nº 06, integrante do loteamento denominado "São Judas Tadeu", situado no lugar Jaguarema, neste município de São José de Ribamar, do Estado do Maranhão; Endereço de Correspondência: Av. Do Contorno, Qd P, Nº 22, Qd 15, Habitacional Rio Arari, Bairro Arari, São Luís/MA.

São José de Ribamar/MA, 19 de janeiro de 2021.

CLEMILSON SOUZA MOURA
Tabeleiro Substituto

PREFEITURA MUNICIPAL DE DUQUE BACELAR/MA
AVISO DE REPUBLICAÇÃO DE LICITAÇÃO

TOMADA DE PREÇOS Nº 003/2021-CPL/PMDB. PROC. ADMINISTRATIVO Nº 0605.2021. A Prefeitura Municipal de Duque Bacelar/MA, através do Presidente da CPL, Conforme Portaria nº 01/2021, torna público que no dia 12 de Fevereiro de 2021 às 15:00h, realizará licitação na modalidade Tomada de Preços, tipo menor preço global, tendo por objeto a Contratação de Empresa Especializada para Prestação de Serviços em Assessoria e Consultoria em Licitações Públicas, junto ao Município de Duque Bacelar/MA, conforme especificações do Termo de Referência, conforme descrito no Anexo I - Projeto Básico. O Edital se encontra a disposição dos interessados no endereço eletrônico <https://www6.tce.ma.gov.br/sacop/muralsite/mural.zul> e <https://duquebacelar.ma.gov.br> ou na Comissão Permanente de Licitação - CPL, localizada Rua Coronel Rosalino, s/n, Centro, Duque Bacelar/MA, CEP: 65.625-000, no horário das 08:00 às 12:00 horas, onde poderá ser consultado gratuitamente ou obtido mediante o recolhimento da importância de R\$ 20,00 (vinte reais), através de Documento de Arrecadação Municipal - DAM. BASE LEGAL: Lei Federal nº 8.666/1993, suas alterações e demais normas atinentes à espécie. Esclarecimentos adicionais no endereço supra, cpd@duquebacelar@gmail.com ou fone (98)98592-0138. Publique-se. Duque Bacelar/MA, 22 de Janeiro de 2021. JOSEMIR RIBEIRO DA COSTA - Presidente da CPL.

PREFEITURA MUNICIPAL DE DUQUE BACELAR/MA
AVISO DE REPUBLICAÇÃO DE LICITAÇÃO

TOMADA DE PREÇOS Nº 002/2021-CPL/PMDB. PROC. ADMINISTRATIVO Nº 0605.2021. A Prefeitura Municipal de Duque Bacelar/MA, através do Presidente da CPL, Conforme Portaria nº 01/2021, torna público que no dia 12 de Fevereiro de 2021 às 11:00h, realizará licitação na modalidade Tomada de Preços, tipo menor preço global, tendo por objeto a Contratação de Empresa para Assessoria Contábil em apoio às atividades do Município de Duque Bacelar/MA, para o exercício de 2021, de acordo com as especificações constantes do Projeto Básico - ANEXO I. O Edital se encontra a disposição dos interessados no endereço eletrônico <https://www6.tce.ma.gov.br/sacop/muralsite/mural.zul> e <https://duquebacelar.ma.gov.br> ou na Comissão Permanente de Licitação - CPL, localizada Rua Coronel Rosalino, s/n, Centro, Duque Bacelar/MA, CEP: 65.625-000, no horário das 08:00 às 12:00 horas, onde poderá ser consultado gratuitamente ou obtido mediante o recolhimento da importância de R\$ 20,00 (vinte reais), através de Documento de Arrecadação Municipal - DAM. BASE LEGAL: Lei Federal nº 8.666/1993, suas alterações e demais normas atinentes à espécie. Esclarecimentos adicionais no endereço supra, cpd@duquebacelar@gmail.com ou fone (98)98592-0138. Publique-se. Duque Bacelar/MA, 22 de Janeiro de 2021. JOSEMIR RIBEIRO DA COSTA - Presidente da CPL.

PREFEITURA MUNICIPAL DE DUQUE BACELAR/MA
AVISO DE REPUBLICAÇÃO DE LICITAÇÃO

TOMADA DE PREÇOS Nº 001/2021-CPL/PMDB. PROC. ADMINISTRATIVO Nº 0405.2021. A Prefeitura Municipal de Duque Bacelar/MA, através do Presidente da CPL, Conforme Portaria nº 01/2021, torna público que no dia 12 de Fevereiro de 2021 às 08:00h, realizará licitação na modalidade Tomada de Preços, tipo menor preço global, tendo por objeto a Contratação de escritório de advocacia na prestação de serviços jurídicos, de caráter continuado, com especialidade na área de direito público municipal, visando a orientação e assessoramento extrajudicial, ao Município de Duque Bacelar, sem exclusividade e sem vínculo empregatício, conforme descrito no Anexo I - Projeto Básico. O Edital se encontra a disposição dos interessados no endereço eletrônico <https://www6.tce.ma.gov.br/sacop/muralsite/mural.zul> e <https://duquebacelar.ma.gov.br> ou na Comissão Permanente de Licitação - CPL, localizada Rua Coronel Rosalino, s/n, Centro, Duque Bacelar/MA, CEP: 65.625-000, no horário das 08:00 às 12:00 horas, onde poderá ser consultado gratuitamente ou obtido mediante o recolhimento da importância de R\$ 20,00 (vinte reais), através de Documento de Arrecadação Municipal - DAM. BASE LEGAL: Lei Federal nº 8.666/1993, suas alterações e demais normas atinentes à espécie. Esclarecimentos adicionais no endereço supra, cpd@duquebacelar@gmail.com ou fone (98)98592-0138. Publique-se. Duque Bacelar/MA, 22 de Janeiro de 2021. JOSEMIR RIBEIRO DA COSTA - Presidente da CPL.

PREFEITURA MUNICIPAL DE DUQUE BACELAR/MA
AVISO DE ADIAMENTO DE LICITAÇÃO

A PREFEITURA MUNICIPAL DE DUQUE BACELAR, torna público aos interessados o "ADIAMENTO" DO PREGÃO ELETRÔNICO Nº PE-002/2021-CPL/PMDB. PROC. ADMINISTRATIVO Nº 0205.2021. ORÇÃO REALIZADOR: Comissão Permanente de Licitação. BASE LEGAL: Lei nº 10.520/02, Decreto Federal nº 10.024/2019, Decreto Municipal nº 01/2021 e subsidiariamente no que couber as disposições da Lei nº 8.666/93 e suas alterações. Tendo em vista necessidade de alterações no preâmbulo do edital e termo de referência. OBJETO: Registro de Preços, do tipo menor preço, visando a Futura Contratação de empresa para Prestação de serviço de locação de veículos em apoio às atividades das Secretarias do Município de Duque Bacelar/MA, conforme especificações constantes no ANEXO I do Edital. ORÇÃO SOLICITANTE: Secretaria Municipal de Administração e Finanças. LOCAL/SITE: <https://www.bmnnetlicitacoes.com.br>. DATA: abertura prevista para o dia 27 de Janeiro de 2021, às 11h00min, fica adiada para o dia 10 de Fevereiro de 2021, às 11h00min. EDITAL: O Edital está disponibilizado, na íntegra, no endereço eletrônico: <https://www.bmnnetlicitacoes.com.br> e <https://www6.tce.ma.gov.br/sacop/muralsite/mural.zul> e também poderão ser consultado e/ou obtidos na sala da Comissão Permanente de Licitação-CPL, situada na Rua Coronel Rosalino, s/n, Centro, Duque Bacelar/MA, no horário das 08h00min (oito horas) às 12h00min (doze horas). Esclarecimentos adicionais no endereço supra, via e-mail cpd@duquebacelar@gmail.com ou fone (98)98592-0138. Duque Bacelar - MA, 26 de Janeiro de 2021. Daniel Ribeiro Altino - Pregoeiro Municipal.

PREFEITURA MUNICIPAL DE DUQUE BACELAR/MA
AVISO DE ADIAMENTO DE LICITAÇÃO

A PREFEITURA MUNICIPAL DE DUQUE BACELAR, torna público aos interessados o "ADIAMENTO" DO PREGÃO ELETRÔNICO Nº PE-001/2021-CPL/PMDB. PROC. ADMINISTRATIVO Nº 0105.2021. ORÇÃO REALIZADOR: Comissão Permanente de Licitação. BASE LEGAL: Lei nº 10.520/02, Decreto Federal nº 10.024/2019, Decreto Municipal nº 01/2021 e subsidiariamente no que couber as disposições da Lei nº 8.666/93 e suas alterações. Tendo em vista necessidade de alterações no preâmbulo do edital e termo de referência. OBJETO: Contratação de empresa para fornecimento de serviço de acesso à internet em estrutura de fibra ótica, incluindo circuitos de comunicação de dados com fornecimento e gerenciamento dos equipamentos de instalações, necessários para as secretarias Municipais de Duque Bacelar/MA, conforme condições, quantidades e exigências estabelecidas neste Edital e seus anexos. ORÇÃO SOLICITANTE: Secretaria Municipal de Administração e Finanças. LOCAL/SITE: <https://www.bmnnetlicitacoes.com.br>. DATA: abertura prevista para o dia 27 de Janeiro de 2021, às 08h00min, fica adiada para o dia 10 de Fevereiro de 2021, às 08h00min. EDITAL: O Edital está disponibilizado, na íntegra, no endereço eletrônico: <https://www.bmnnetlicitacoes.com.br> e <https://www6.tce.ma.gov.br/sacop/muralsite/mural.zul> e também poderão ser consultado e/ou obtidos na sala da Comissão Permanente de Licitação-CPL, situada na Rua Coronel Rosalino, s/n, Centro, Duque Bacelar/MA, no horário das 08h00min (oito horas) às 12h00min (doze horas). Esclarecimentos adicionais no endereço supra, via e-mail cpd@duquebacelar@gmail.com ou fone (98)98592-0138. Duque Bacelar - MA, 28 de Janeiro de 2021. Daniel Ribeiro Altino - Pregoeiro Municipal.